



ESE HOSPITAL SAN MARTIN DE LA BELLEZA PROGRAMA EQUIPOS BASICOS DE SALUD - SALUD PÚBLICA LA SALUD DE LA COMUNIDAD ES NUESTRA PRIORIDAD



**EBS, GENERAN CAMBIOS QUE
ABREN PUERTAS A NUEVAS
OPORTUNIDADES.**



INICIOS DE EQUIPOS BASICOS DE SALUD

El inicio de los Equipos Básicos de Salud (EBS) en Colombia estuvo marcado por la necesidad de mejorar la cobertura y calidad de la atención primaria en salud, especialmente en zonas rurales y de difícil acceso. Sin embargo, uno de los principales desafíos fue la falta de lineamientos claros y la ausencia de resoluciones definidas que guiaran el despliegue efectivo de estos equipos.



Reunión con ESE San Martin de la Belleza



Secretaria de salud municipal.



Alcaldía y sus demás dependencias.

LA BELLEZA

PROVINCIA VÉLEZ

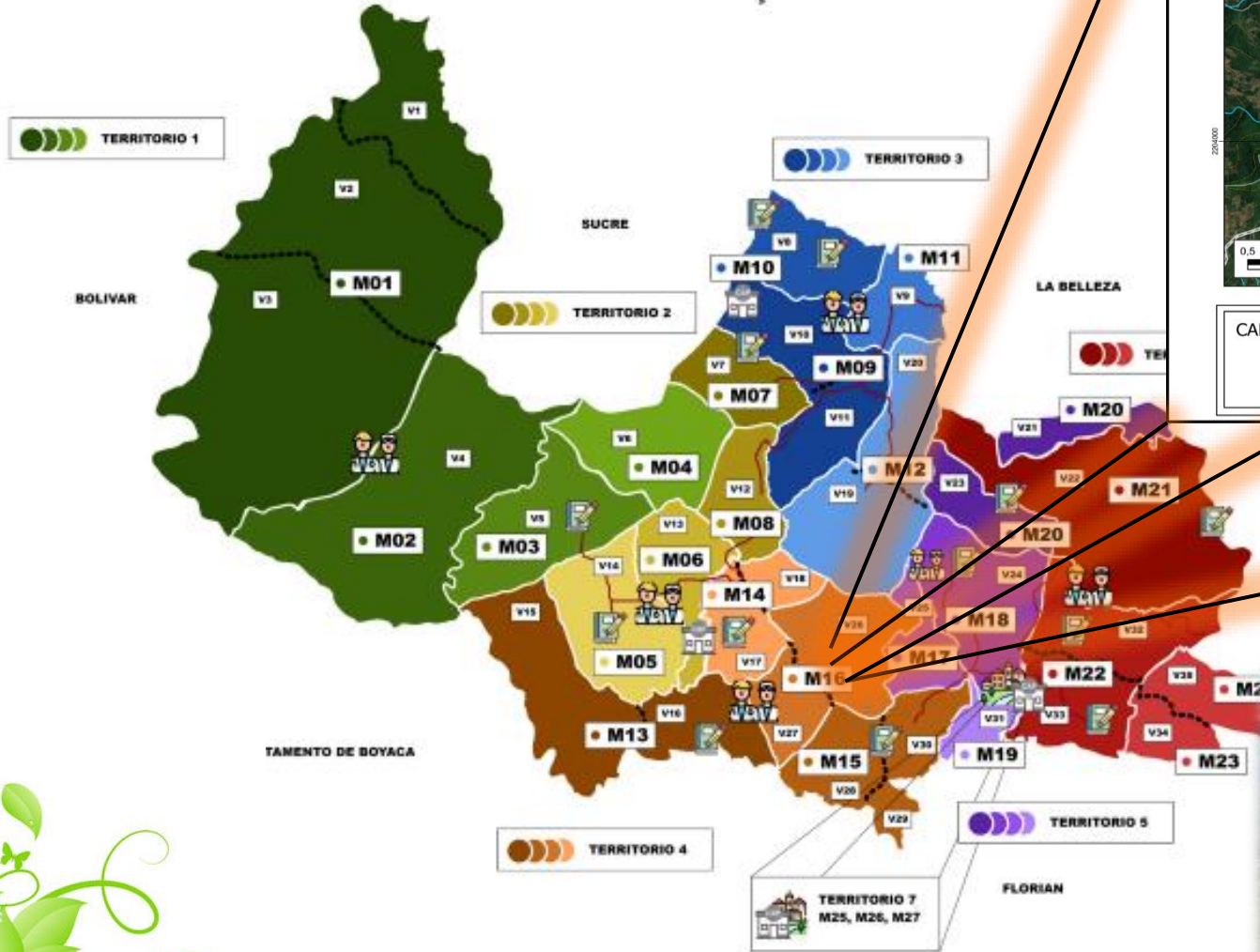

Barrio Chico T7 - MT 25



- Zonas Comunes
- Hospedajes
- Zonas Turisticas
- Cuevas
- Escuelas
- Riesgo Medio - No Habitada
- Riesgo Bajo - No Habitada
- Riesgo Bajo - Habitada Ocasionalmente
- Riesgo Medio - Efectiva (Sin Patologias)
- Riesgo Medio - Efectiva
- Riesgo Medio - No Efectiva
- Riesgo Alto - No habitada
- Riesgo Bajo - Efectiva (Sin Patologias)
- Riesgo Bajo - No Efectiva
- Riesgo Bajo - Efectiva

Palmeras T7 / MT 25



- Cuevas
- Escuelas
- Riesgo Medio - No Habitada
- Riesgo Bajo - No Habitada
- Riesgo Bajo - Habitada Ocasionalmente
- Riesgo Medio - Efectiva (Sin Patologias)
- Riesgo Medio - Efectiva
- Riesgo Bajo - Efectiva (Sin Patologias)
- Riesgo Bajo - No Efectiva
- Riesgo Bajo - Efectiva

<https://cartografia-equipos-basicos.netlify.app>

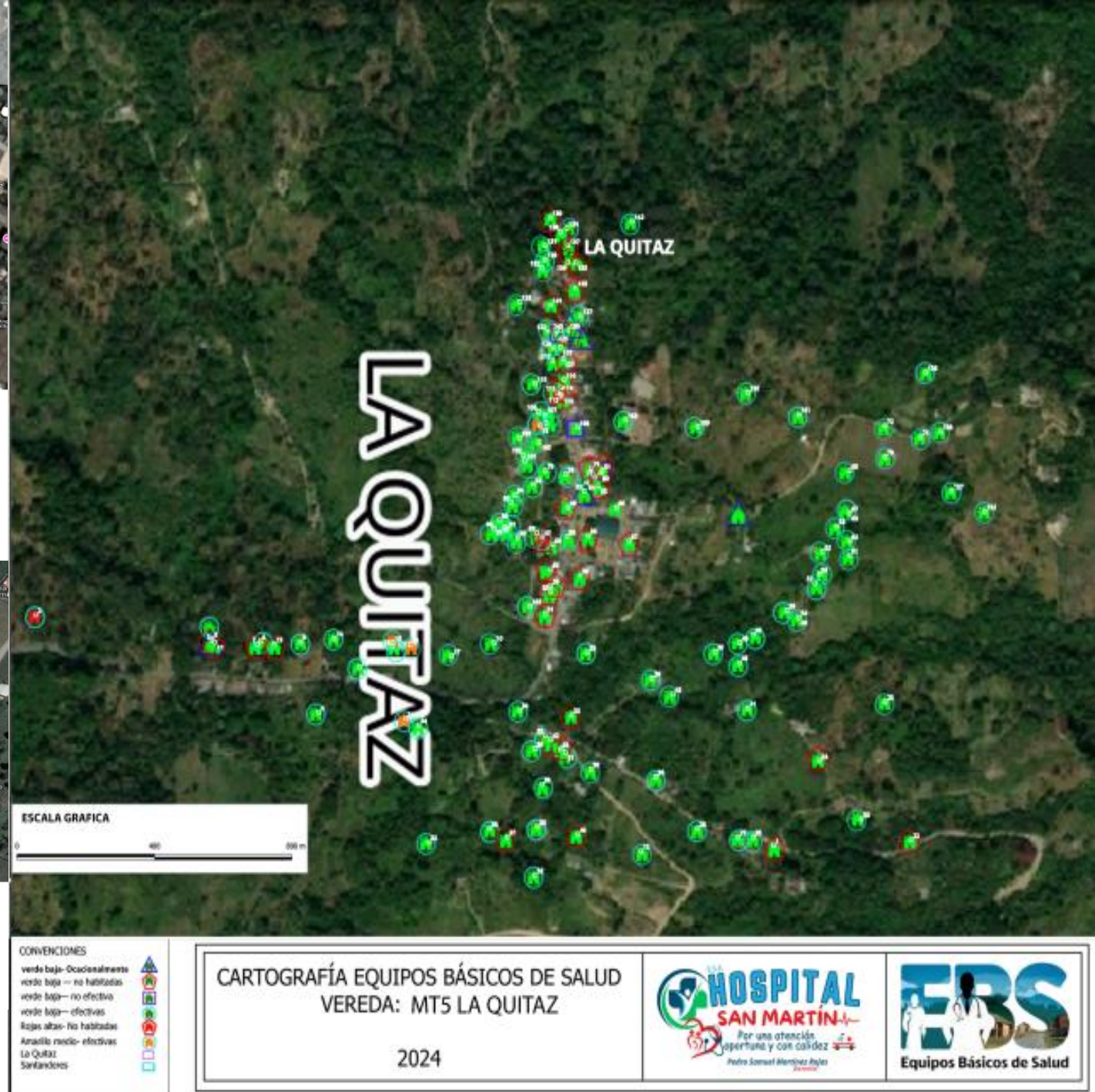

LA QUITAZ



- CONVENCIONES
- verde baja - Ocasionalmente
 - verde baja - no habitadas
 - verde baja - no efectiva
 - verde baja - efectivas
 - rojas altas - no habitadas
 - amarillo medio - efectivas
 - La Quitaz
 - Santanderes

CARTOGRAFÍA EQUIPOS BÁSICOS DE SALUD
VEREDA: MT5 LA QUITAZ
2024



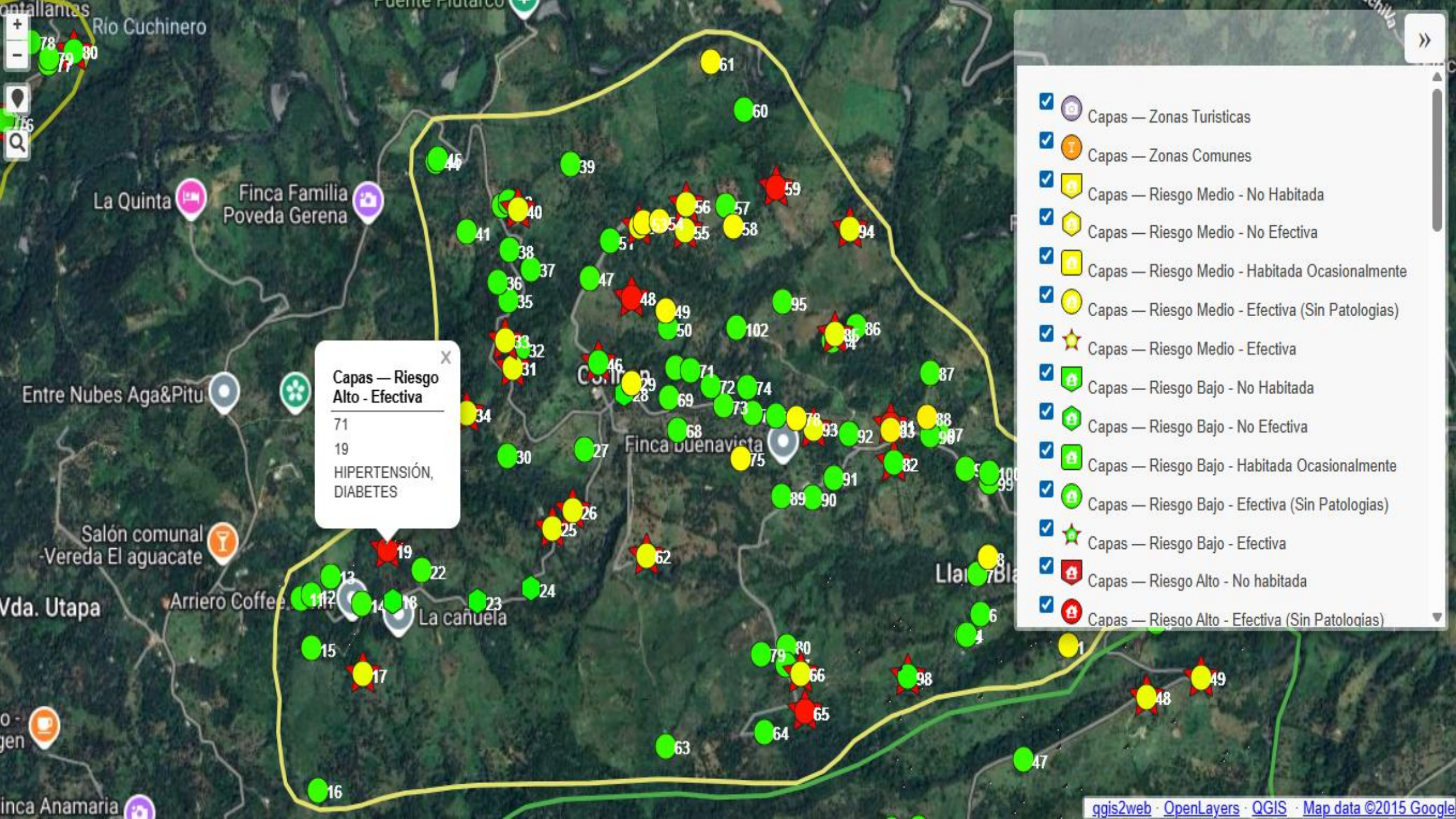

Capas — Riesgo Alto - Efectiva

71
19
HIPERTENSIÓN,
DIABETES

- Capas — Zonas Turisticas
- Capas — Zonas Comunes
- Capas — Riesgo Medio - No Habitada
- Capas — Riesgo Medio - No Efectiva
- Capas — Riesgo Medio - Habitada Ocasionalmente
- Capas — Riesgo Medio - Efectiva (Sin Patologias)
- Capas — Riesgo Medio - Efectiva
- Capas — Riesgo Bajo - No Habitada
- Capas — Riesgo Bajo - No Efectiva
- Capas — Riesgo Bajo - Habitada Ocasionalmente
- Capas — Riesgo Bajo - Efectiva (Sin Patologias)
- Capas — Riesgo Bajo - Efectiva
- Capas — Riesgo Alto - No habitada
- Capas — Riesgo Alto - Efectiva (Sin Patologias)

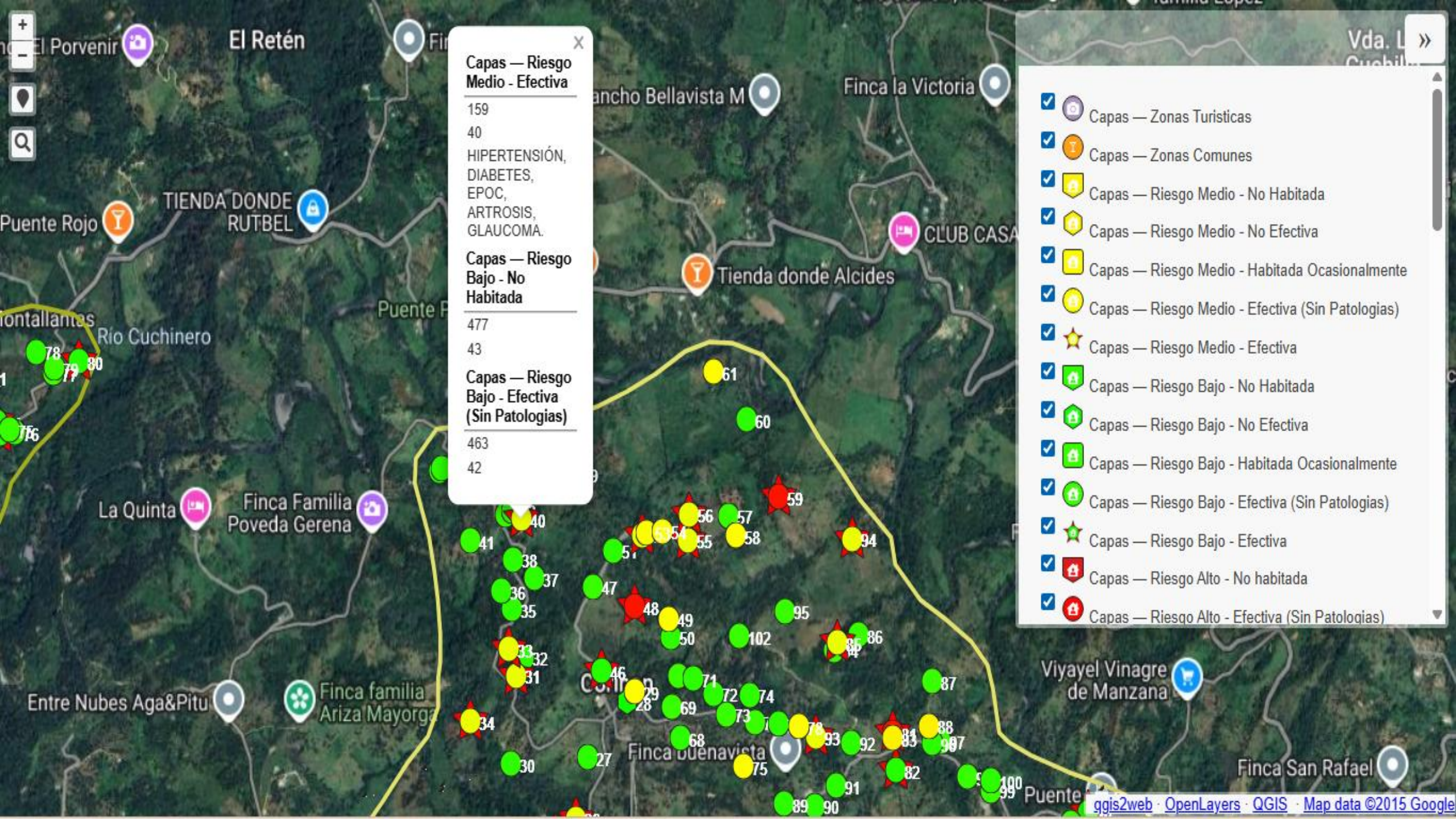

Capas — Riesgo Medio - Efectiva

159
40
HIPERTENSIÓN, DIABETES, EPOC, ARTROSIS, GLAUCOMA.

Capas — Riesgo Bajo - No Habitada

477
43

Capas — Riesgo Bajo - Efectiva (Sin Patologías)

463
42

- Capas — Zonas Turisticas
- Capas — Zonas Comunes
- Capas — Riesgo Medio - No Habitada
- Capas — Riesgo Medio - No Efectiva
- Capas — Riesgo Medio - Habitada Ocasionalmente
- Capas — Riesgo Medio - Efectiva (Sin Patologías)
- Capas — Riesgo Medio - Efectiva
- Capas — Riesgo Bajo - No Habitada
- Capas — Riesgo Bajo - No Efectiva
- Capas — Riesgo Bajo - Habitada Ocasionalmente
- Capas — Riesgo Bajo - Efectiva (Sin Patologías)
- Capas — Riesgo Bajo - Efectiva
- Capas — Riesgo Alto - No habitada
- Capas — Riesgo Alto - Efectiva (Sin Patologías)

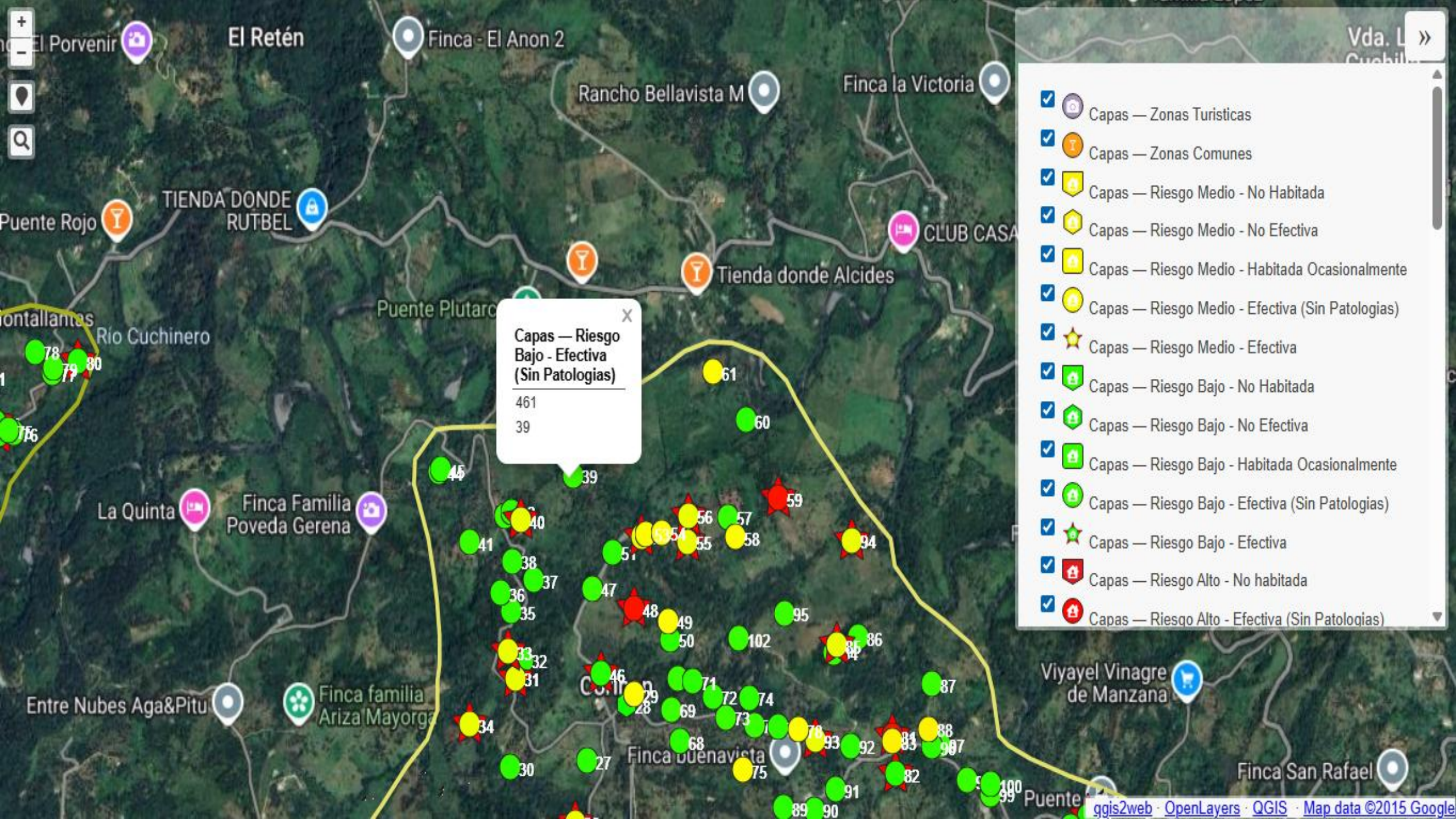

Macro - La Belleza Santander

PYP	no	Seguimiento telefonico.	SEGUIMIENTO MEDICO	FECHA	MICROTERRITORIO	AUXILIAR A CARGO	FAMILIAS CARACTERIZADAS	Numero de Hogares
PYP	SI	SI	MEDICO	11/11/2025	M-23 EL FUNCIAL	YANETH TELLEZ	CASA # 1 HOGARES # 1 (1 INTEGRANTE) JEFE DE HOGAR: MARCO BAREÑO	Hogar 1 MARCO BAREÑO
PYP	no	NO		11/11/2025	M-23 EL FUNCIAL	KATHERINE BARON Y ANDREA CASTILLO	CASA #	
PYP	no	NO		18/11/2025	M-23 EL FUNCIAL	KATHERINE BARON Y ANDREA CASTILLO	JEFE DE HOGAR ORLANDO SANCHEZ	
PYP	no	NO		12/11/2025	M-23 EL FUNCIAL	YANETH TELLEZ	JEFE DE HOGAR WILMER PEREZ RUIZ	
PYP	no	NO		18/11/2025	M-23 EL FUNCIAL	YANETH TELLEZ	JEFE DE HOGAR GLORIA AZUCENA CUADROS SANCHEZ	
				11/11/2025	M-23 EL FUNCIAL	YANETH TELLEZ	VIRGINIA PINEDA	HOGAR 1 VIRGINA PINEDA

documento	EDAD	CURSO DE VIDA	GENERO	ORIENTACION SEXUAL	MIGRANTE	ENFERMEDADES DETECTADAS	DE NOVO	ADHERENCIA	DISCAPACIDAD
430156	65	VEJES (MAYOR A 60 AÑOS)	MASCULINO	HETEROSEXUAL	NO	NO	NO	NO APLICA	NO
640078	63	VEJES (MAYOR A 60 AÑOS)	FEMENINO	HETEROSEXUAL	NO	NO	NO	NO APLICA	NO
96243	62	VEJES (MAYOR A 60 AÑOS)	MASCULINO	HETEROSEXUAL	NO	DIABETES	NO	NO HAY INFORMACION	NO
240154	72	VEJES (MAYOR A 60 AÑOS)	MASCULINO	HETEROSEXUAL	NO	DIABETES	NO	NO	NO
132345	44	ADULTEZ (29-59 años)	MASCULINO	HETEROSEXUAL	NO	NO	NO	NO	NO
1193144	85	VEJES (MAYOR A 60 AÑOS)	FEMENINO	HETEROSEXUAL	NO	HTA	NO	NO HAY INFORMACION	NO HAY INFORMACION
143194	93	VEJES (MAYOR A 60 AÑOS)	MASCULINO	HETEROSEXUAL	NO	HTA	NO	NO HAY INFORMACION	NO HAY INFORMACION
3708992	18	JUVENTUD (18-28 años)	MASCULINO	HETEROSEXUAL	NO	MALA VISION OJO PERESOS	NO	NO APLICA	NO
479028	48	ADULTEZ (29-59 años)	FEMENINO	HETEROSEXUAL	NO	NO	NO	NO APLICA	NO
195697	79	ADULTEZ (29-59 años)	FEMENINO	HETEROSEXUAL	NO	HTA	NO	NO APLICA	NO
5275240	26	JUVENTUD (18-28 años)	FEMENINO	HETEROSEXUAL	NO	NO	NO	NO APLICA	NO
370373	48	ADULTEZ (29-59 años)	FEMENINO	HETEROSEXUAL	NO	NO	NO	NO APLICA	NO
057266	39	ADULTEZ (29-59 años)	MASCULINO	HETEROSEXUAL	NO	NO	NO	NO APLICA	NO
195990	78	VEJES (MAYOR A 60 AÑOS)	FEMENINO	HETEROSEXUAL	NO	HTA	NO	NO APLICA	NO
195513	85	VEJES (MAYOR A 60 AÑOS)	FEMENINO	HETEROSEXUAL	NO	HTA	NO	NO APLICA	NO
301908	41	ADULTEZ (29-59 años)	MASCULINO	HETEROSEXUAL	NO	NO	NO	NO APLICA	NO
7667166	28	ADULTEZ (29-59 años)	MASCULINO	HETEROSEXUAL	NO	NO	NO	NO APLICA	NO
N/A	16	ADULTEZ (29-59 años)	MASCULINO	HETEROSEXUAL	NO	NO	NO	NO APLICA	NO

Información contenida en la Macro.

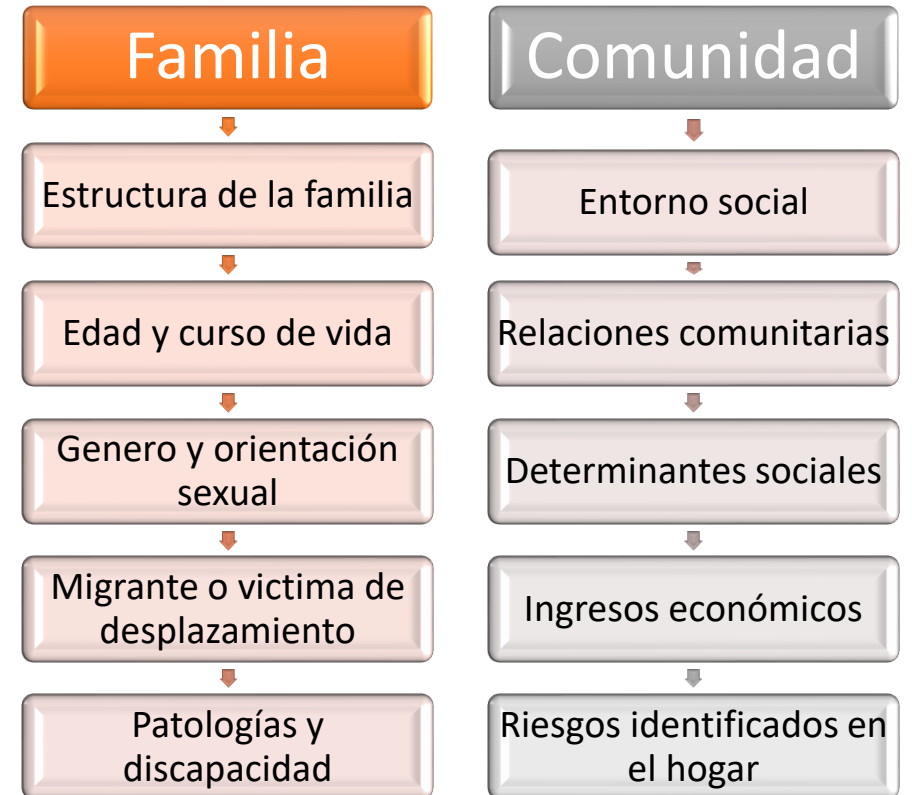

Proyección de promoción y mantenimiento de la salud

FECHA	MICROTERRITORIO	AUXILIAR A CARGO	FAMILIAS CARACTERIZADAS	NOMBRE DE INTEGRANTES	EDAD	GENERO	ORIENTACION SEXUAL
25/9/2024	MT3 - MONTE BELLO	NOBIA SUATERIVA	(INTEGRANTES)	MAYE JULIANA FLOREZ PINZON	15	FEMENINO	HETEROSEXUAL
				DOMINIC KALET FLOREZ	7	MASCULINO	HETEROSEXUAL
25/9/2024	MT3 - MONTE BELLO	VALENTINA MARIN	CASA 2 FAMILIA 3 FRANCO BERNAL (2 INTEGRANTES)	ERICA MARCELA BERNAL TELLEZ	20	FEMENINO	HETEROSEXUAL
				JHONY ALEJANDROFRANCO FLORES	21	MASCULINO	HETEROSEXUAL
				OCTAVIO FRANCO RINCON	46	MASCULINO	HETEROSEXUAL
			CASA 4 FAMILIA FRANCO QUITIAN (4	OLGA CECILIA QUITIAN PEÑA	41	FEMENINO	HETEROSEXUAL

MIGRANTE	ENFERMEDADES DETECTADAS	DE NOVO	ADHERENCIA	DISCAPACIDAD	TIPO DE DISCAPACIDAD	CERTIFICACIÓN	EN TRAMITE	CUIDADOR
NO	GANGLION EN CUELLO							
NO	NINGUNA							
NO	NINGUNA			NO				NO
NO	NINGUNA			NO				NO
NO	HIPERTENSION	NO	SI	NO				NO
NO	HIPERTENSION	NO	SI	NO				NO
NO	HIPERTENSION	NO	NO	SI	FISICA	NO	NO	NO

E.P.S	ALERTAS	PROFESIONAL REQUERIDO	VICTIMA VIOLENCIA INTRAFAMILIAR	NIVEL EDUCATIVO	CONTACTOS TELEFONICOS	ACUEDUCTO	POZO SEPT
	GANGLION EN CUELLO				3202514098	SI	SI
					3202514098		
NUEVA EPS	GESTANTE	MEDICINA GENERAL	NO	ONCE	3144093121		
COOSALUD			NO	ONCE	3144093121	SI	SI
COOSALUD	HIPERTENSION		NO	SEGUNDO	3124791738		
COOSALUD	HIPERTENSION		NO	CUARTO	3124791738		

UNIDAD SANITARIA	DUCHA	COCINA	MANEJO DE RESIDUOS NO APROVECHABLES	PAREDES	PISO	TECHO	ELECTRICIDAD	SEGURIDAD DEL ENTORNO	
SI	SI	ESTUFA DE I...	INICINERACION	BLOQUE /LADRI...	BALDOSA	ZINC	SI	NINGUNA	AGRICU
SI	SI	ESTUFA DE I...	INICINERACION	BLOQUE /LADRI...	MADERA	ZINC	SI	NINGUNA	AGRICU

Conocer a las familias de la población.



1481286583

ESE SAN MARTIN NIT 804.008.770-6

FAMILIOGRAMA

EQUIPOS BÁSICOS EN SALUD
MUNICIPIO LA BELLEZA

Salud COLOMBIA POTENCIA DE LA VIDA

NOMBRE DEL JEFE DE HOGAR: SALVADOR VELASCO GONZALEZ	
CC: 13791288	FECHA DE ELABORACIÓN: 19/08/2025
NUMERO DE FAMILIA:	NUMERO DE CELULAR: 3115571621

FLA VELASCO ROJAS

Símbolos del Genograma

Leyendas de relaciones familiares

— 3

Leyendas de relaciones emocionales

— 4 Armonía

○ 4

● 2 Hipertensión/ enfermedades sangr.

● Diabetes

● TROTES

□ 1

TIPO DE RIESGO: BIOLÓGICO

ANÁLISIS: En este hogar residen 4 personas, conformadas por la pareja de esposos y dos hijos, lo que corresponde a una familia nuclear completa. Las relaciones dentro del hogar son descritas como buenas, de armonía y cohesión, lo que refleja la existencia de lazos afectivos sólidos, comunicación efectiva y apoyo mutuo entre los miembros de la familia. En el ECOMAPA se identifican relaciones fuertes con las vías de acceso, la familia extensa, los programas sociales, la espiritualidad, la educación, los vecinos y la Junta de Acción Comunal. Estos vínculos permiten evidenciar una buena integración con el entorno, lo que constituye una red de apoyo significativa y protectora. De igual manera, se



DETERMINANTES SOCIALES DE SALUD

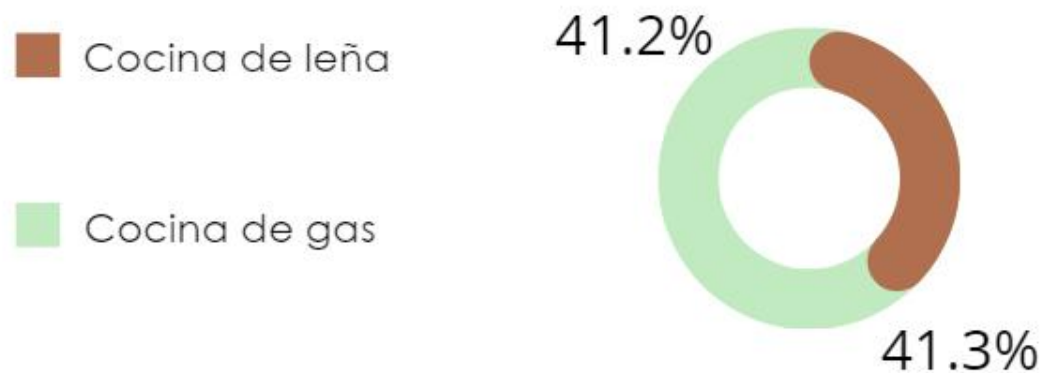

REPORTE DE RESULTADOS

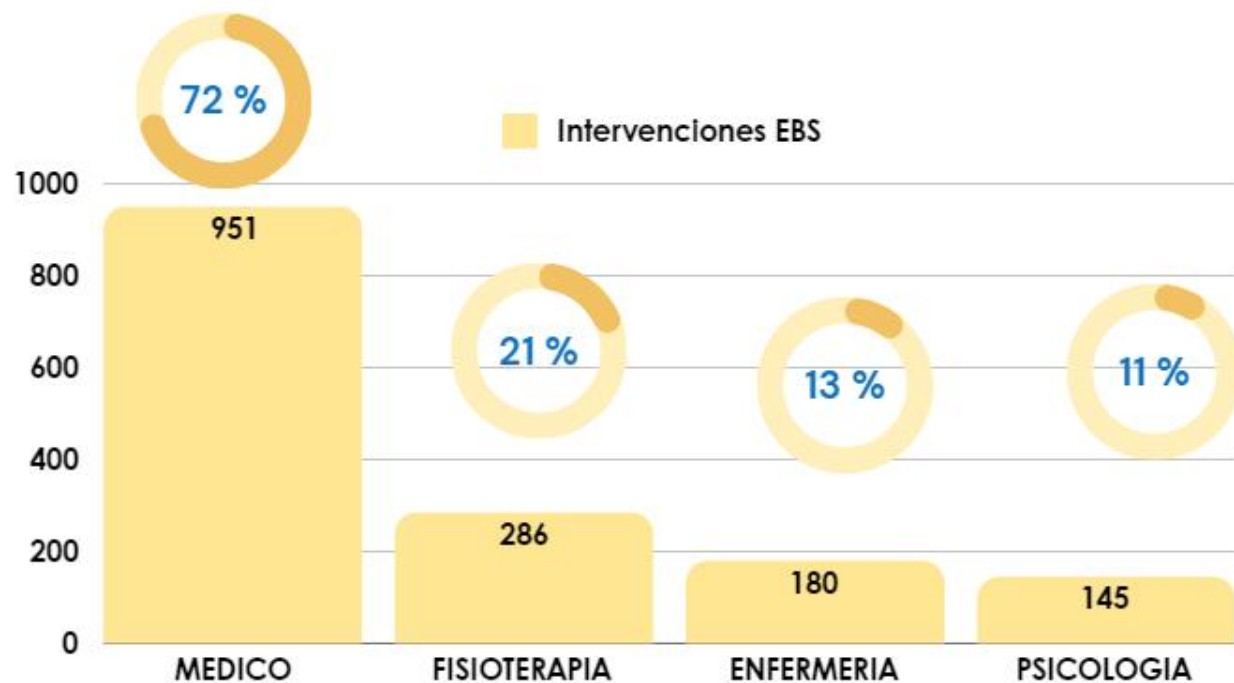

Fuente: Base de datos de jornadas de salud equipos básicos territorio 1 y 2 año 2024

Totalidad de consultas	Mayo a Julio	Agosto a Noviembre	Cobertura
Urgencias	238	194	↓ 18.48%
Consulta Externa	2.379	3.336	↑ 71.31%
Consulta enfermería CyD	406	777	↑ 52.25%

Fuente: Sistema Roky E.S.E San Martin La Belleza Santander 2024



INTERVENCIONES POR PROFESIONALES

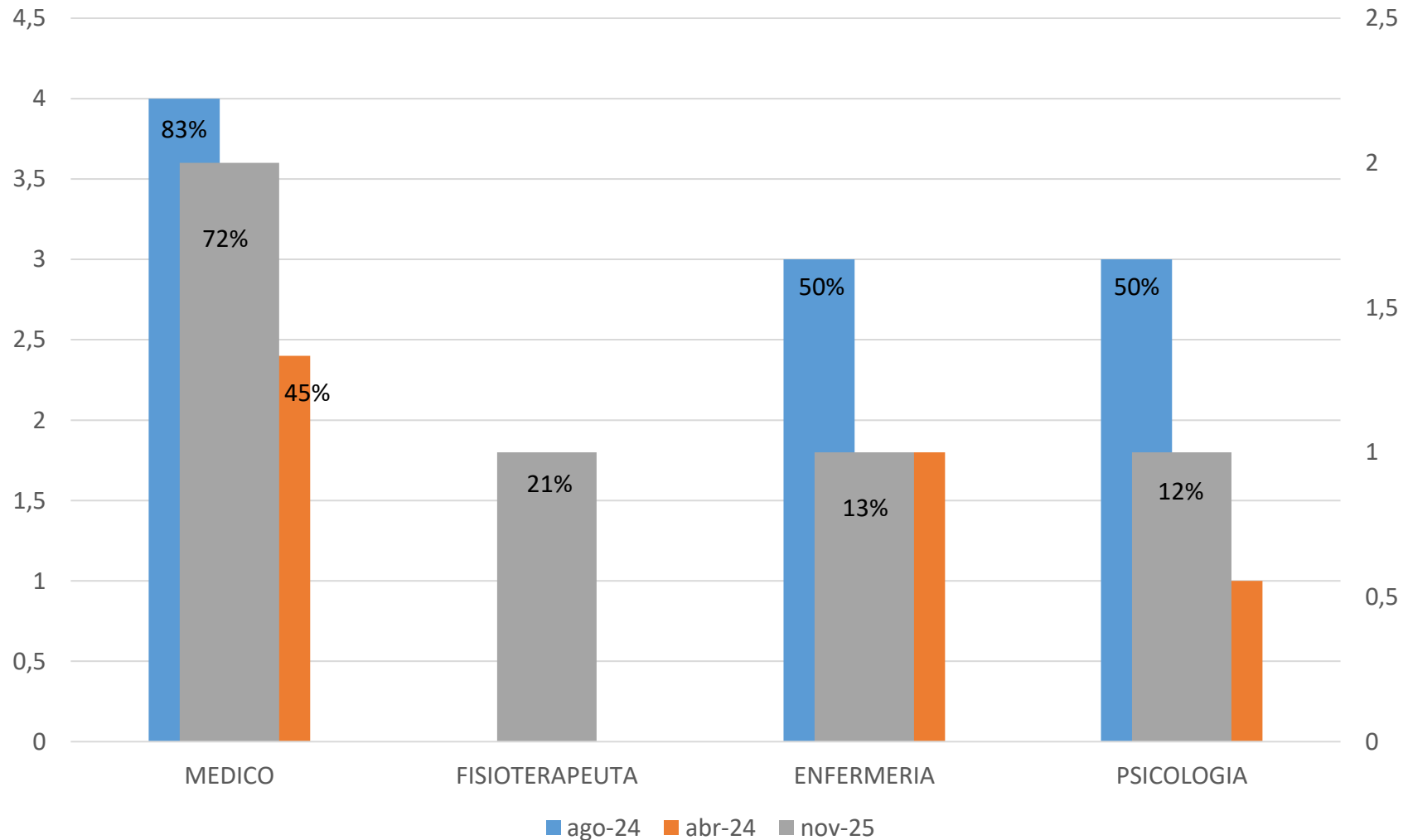

Análisis : Se ha evidenciado un aumento significativo de la cobertura y aumento de la oportunidad para la población del municipio de la Belleza Santander, viendo cambio de cifras significativas entre 2024 y el año 2025.

Actualmente tenemos odontólogo.

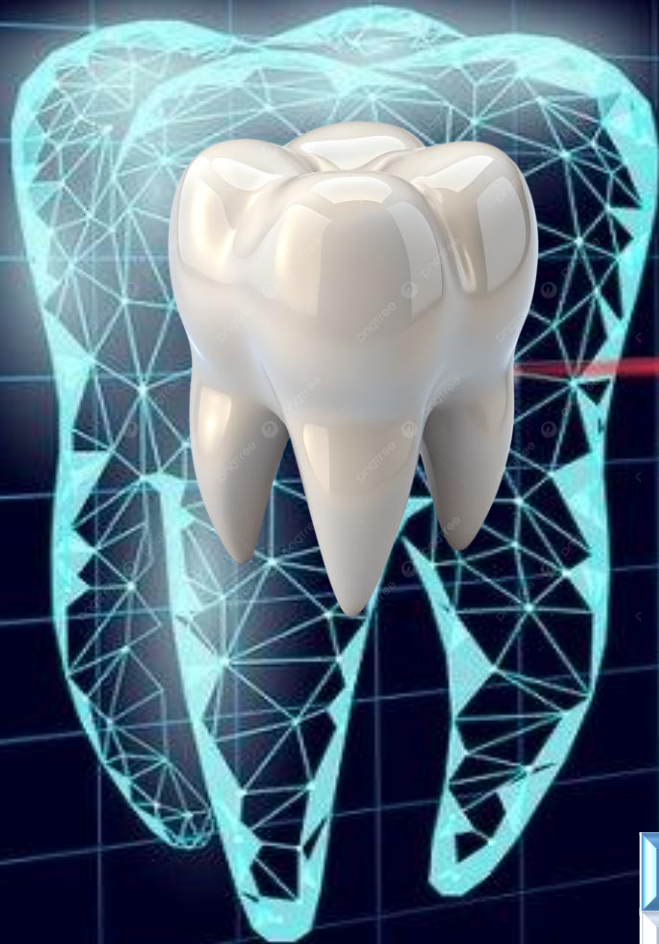

PYM



MEDICO	ODONTOLOGO	ENFERMERIA
340	120	80



GRACIAS



GRACIAS

