

PLAN DE INTERVENCIÓN EN SALUD RURAL DE LA COMUNIDAD DEL MUNICIPIO LA BELLEZA DEPARTAMENTO DE SANTANDER.



**EBS, GENERAN CAMBIOS QUE ABREN
PUERTAS A NUEVAS OPORTUNIDADES.**

Convenciones

- Veredas
- Cachipayal
- BAJO,EFFECTIVA
- BAJO,HABITADAS OCACIONALMENTE
- BAJO,NO HABITADAS
- MEDIO,EFFECTIVA
- Drenaje_Doble
- Drenaje Sencillo

Convenciones

- BerlinAlto
- Veredas
- Viviendas Visitadas_Berlin
- RIESGO
- AMARILLO MEDIO
- ROJO ALTO
- VERDE BAJO
- Vias
- Drenaje_Sencillo
- Drenaje_Doble
- Curva Nivel

Población asignada

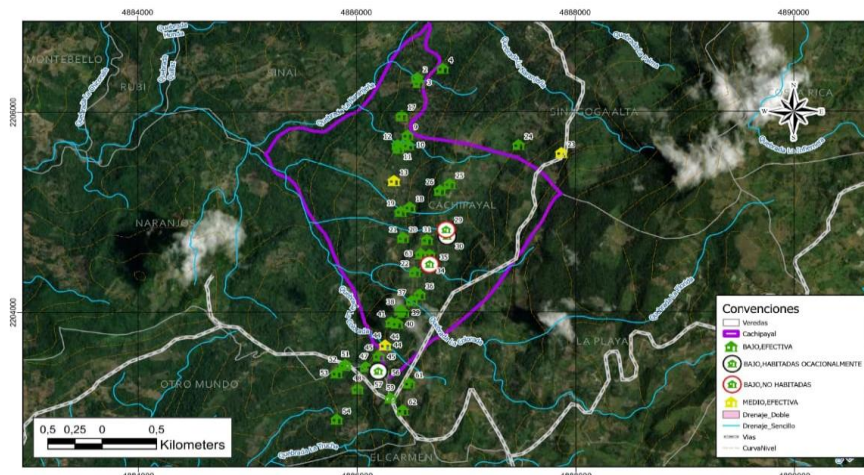

CARTOGRAFÍA EQUIPOS BÁSICOS DE SALUD
VEREDA: CACHIPAYAL

2024

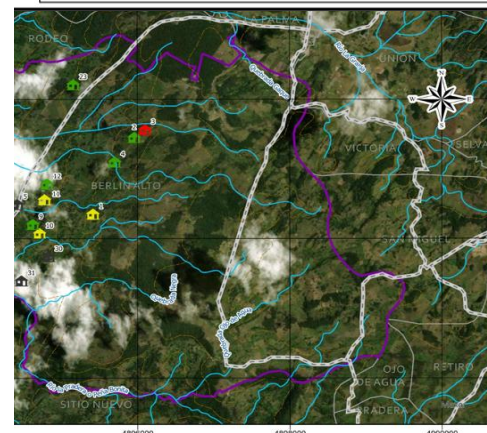

UD



ANÁLISIS DE RIESGO

ALTO
6 a 10
criterios

MEDIO
3 a 5
criterios

BAJO
0 a 2
criterios

- Deficiencias estructurales
- Problemas eléctricos
- Deficiencias de fontanería
- Humedad y moho
- Ventilación inadecuada
- Falta de seguridad contra incendios
- Accesibilidad y seguridad
- Infestación de plagas
- Presencia de personas con enfermedades crónicas sin controles médicos.
- Embarazadas sin control prenatal.
- Niños sin controles de crecimiento ni vacunación.
- Personas no afiliadas a una EPS, en estado de abandono o en situación de migración (migrantes venezolanos).
- Personas con discapacidad sin acceso a los servicios de salud necesarios.





Se podría identificar población en riesgo por factores sociodemográficos de micro territorios abordados por EBS 2024.



Herramienta Macro EBS La Belleza Santander



DETERMINANTES SOCIALES DE SALUD



REPORTE DE RESULTADOS

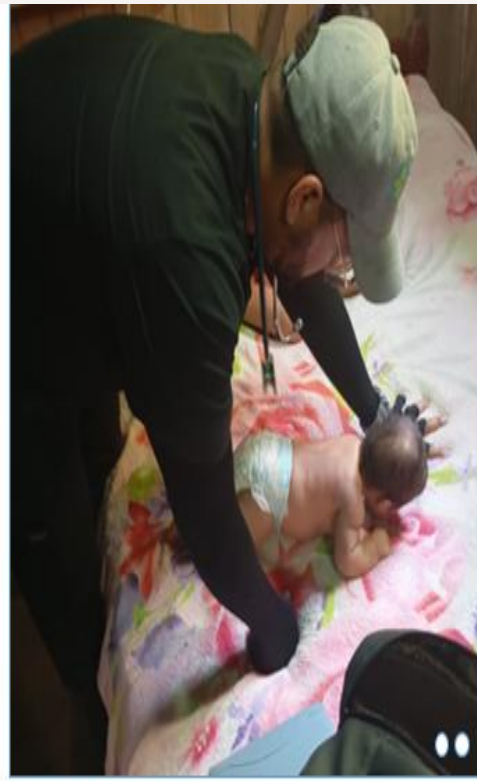

Vacunación contra virus del papiloma humano

DOSIS APLICADAS A NIÑOS DOSIS APLICADAS A NIÑAS

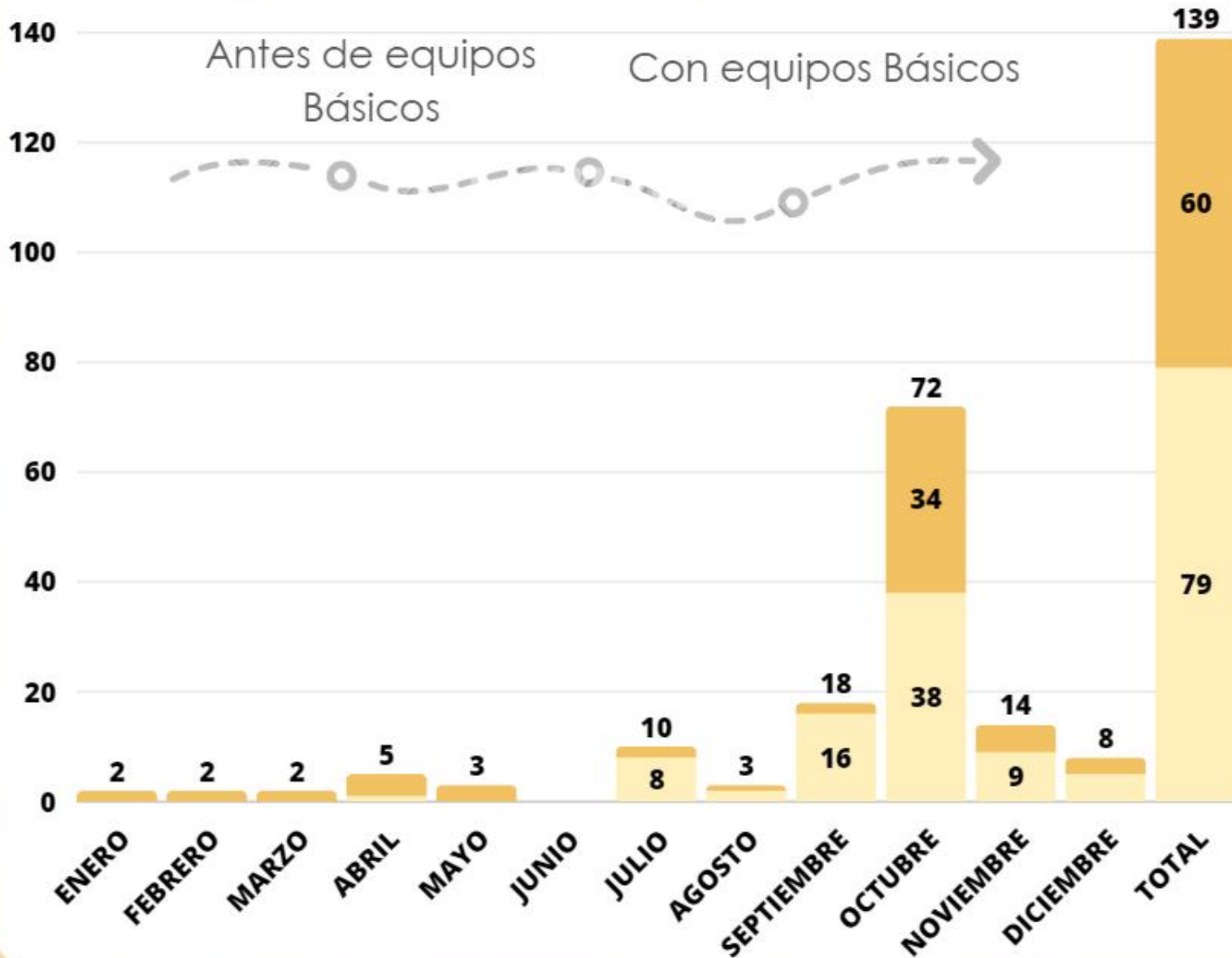

 Dosis total aplicados a niños: 79
 Dosis aplicados a niñas: 60
 Total dosis aplicadas: 139



sanitarias, pozo séptico y duchas



La Belleza - Santander, 18 de noviembre de 2024

LB-SID-324-2024

Señora:
PAULA CAMILA ALFARO MILA
ENFERMERA
Equipos Básicos de Salud.

ASUNTO: Respuesta a solicitud de visita y realización de encuestas Sisbén – Radicado 559 de 13 de noviembre de 2024.

Cordial saludo, respetuosamente me permito informar que para realizar la solicitud de la encuesta del Sisbén debe estar acompañada de la siguiente información: Documento de identificación (copia), recibo de la luz donde certifique la dirección de la vivienda y número telefónico.

Revisada la base de datos se puede evidenciar que a la fecha no se ha generado la solicitud pertinente por parte de la señora **MIREYA PARDO QUIROGA** identificada con cedula de ciudadanía 1.097.666.757 de la Belleza, atendiendo su solicitud y en procura de dar solución de manera prioritaria al caso solicito ante Usted me indique la información anteriormente nombrada para diligenciar lo antes posible este proceso y realizar la encuesta pertinente en la vivienda.

Cordialmente,

ING. ANGEL ANDREY RUIZ VARGAS
Secretario de Infraestructura y Desarrollo Municipal
Municipio La Belleza - Santander

Proyecto: Jessica Johanna Meléndez Ortiz - CPS Apoyo a Sisbén
Revisó: Angel Andrey Ruiz Vargas - Secretario de Infraestructura y Desarrollo

21 NOV 2024
SECRETARÍA DE INFRAESTRUCTURA Y DESARROLLO MUNICIPAL
LA BELLEZA - SANTANDER
LG 129 8:38 AM.

Secretaria de salud.

Total de casos de **15** oficios que Territorios abordados en periodos agosto – diciembre año 2024.

Desarrollo Social.

Total de **1** oficio Territorios abordados en periodos agosto – diciembre año 2024.









*Acá es donde
queremos seguir
llegando*













GRACIAS

Gerente de la ESE Hospital San Martín PEDRO SAMUEL MARTINEZ ROJAS

Secretario de Salud YAIR SAAVEDRA

Alcaldesa del Municipio de la Belleza YINETH TELLEZ PEREZ

Medico YEINSO EUDOMAR CASTILLO ARTEAGA

Medico INGRID ROCIO PINEDA BAUTISTA

Jefe de enfermeria PAULA CAMILA ALFARO MILA

Jefe de enfermeria ELIZABETH LOZANO

Psicóloga RUDY ALEJANDRA ROJAS MARTÍNEZ

Psicóloga YULY MARÍN

Fisioterapeuta YULI ANDREA SALAS POLOCHE

Fisioterapeuta YULIETH ALEJANDRA PÉREZ

Auxiliar Enfermeria VALENTINA MARÍN MATEUS

Auxiliar Enfermeria SONIA FLÓREZ

Auxiliar Enfermeria NUBIA YANIRE SUATERNA PEÑA

Auxiliar Enfermeria LUZ MARY BAREÑO ROJAS
Auxiliar Enfermeria CAROLINA MATEUS
Auxiliar Enfermeria OLGA YANETH TELLEZ QUITIAN
Auxiliar Enfermeria MARINELLA QUITIAN
Auxiliar Enfermeria DIANA ROMERO
Auxiliar Enfermeria NANCY ROJAS